Aħbar Tajba

1 Slat 19, 9a.11-13a
S 84 (85), 9ab-10.11-12.13-14
Rum 9, 1-5
Mt 14, 22-33

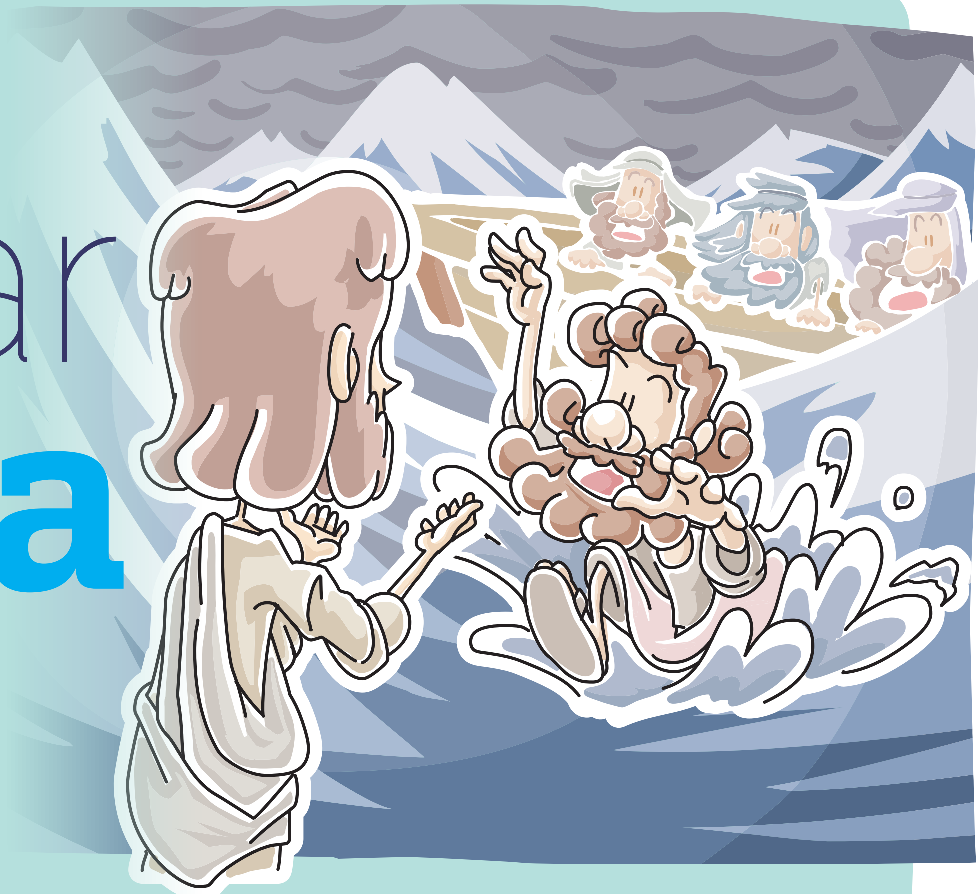

Iżda hu minnufih kellimhom u qalilhom:
"Agħmlu l-qalb, jien hu, tibżgħu xejn!"

Kemm tista' ssemmi logħob differenti li juża ballun? Mela, ħa naraw, hemm *football, basketball, baseball, volleyball, dodge ball, tennis, table soccer, rugby* u probabbilment hemm ħafna aktar. Imma taf x'inhi l-iktar ħaġa importanti meta qed tilgħab waħda minn dawn il-logħbiet? Żomm għajnejk fuq il-ballun! Mhux fuq il-plejer. Jekk le, tispiċċa tqatta' l-logħba kollha tipprova tilħaq il-ballun mingħajr qatt ma tasal, jew agħar minn hekk, ssibu ġej għal wiċċek x'ħin ma tkunx qed tistennih.

Fl-Evanġelju tal-lum, Pietru, wieħed mid-dixxipli ta' Ġesù, se jitgħallem kemm hi importanti li għajnejna ma jitilqu qatt il-ballun, insomma, mhux il-ballun eżatt! Kienu għadhom ġejjin minn ġurnata twila u iebsa li fiha Ġesù għallem folol kbar ta' nies u għamel ħafna mirakli. Saħansitra kien tema' folla kbira ta' aktar minn 5000 persuna, meta kulma kellu kienu ħames ħobżiet u żewġ ħutiet. Tista' timmaġina Pietru u sħabu kif għejew jippruvaw iżommu l-ordni b'folol hekk kbar. Għalhekk Ġesù qalilhom biex jaqbdu d-dgħajsa u jmorru għax-xatt l-ieħor sakemm hu jitla' fuq l-għolja għall-kwiet biex jitlob. Id-dixxipli hekk għamlu imma hekk kif ħarġu ftit mhux ħażin 'il barra, qam ir-riħ u l-baħar beda jħabbat id-dgħajsa sew. U jekk dan kollu ma kienx biżżejjed biex ibeżża' lid-dixxipli, ħin minnhom jaraw figura tersaq lejhom miexja fuq l-ilma! Bdew jgħajtu bil-biża' imma Ġesù qalilhom: "Agħmlu l-qalb, jien hu, tibżgħu xejn!" Hawnhekk Pietru għajjat lura: "Mulej, jekk huwa int, ordnali niġi ħdejk fuq l-ilma." Ġesù sejjaħlu lejh u oħroġ il-għaġeb mal-ewwel pass tiegħu, sieqi baqgħet fil-wiċċ. L-istess il-passi li ġew wara! Pietru kien qed jimxi fuq l-ilma! Imma ħin minnhom Pietru ħares lejn il-maltemp li kien hemm madwaru u f'daqqa waħda beda nieżel fl-ilma. F'ħakka t'għajn reġa' mtela bil-biża' u għajjat lil Ġesù biex isalvah.

Imma ndunajt x'ħin beda jegħreq Pietru? Sakemm kien qed iħares lejn Ġesù ma kellu l-ebda problema, imma x'ħin dawwar ħarstu minn fuq Ġesù beda' jegħreq. Għalkemm ma naħsibx li xi ħadd minna se jipprova jimxi fuq l-ilma, imma f'ħajjitna ħafna drabi tiġina t-tentazzjoni li ndawru ħarsitna minn fuq Ġesù lejn affarijiet oħra. U hemmhekk il-ħażin isibna dgħajfa biżżejjed biex jirbħilna. Għalhekk, bħal fil-logħba tal-ballun, ejjew inżommu l-ħarsa tagħna fuq Ġesù biex naslu li nirbħu l-kampjonat ta' ħajjitna!

Sib il-Kelma

Fost l-ittri t'hawn taħt għandek issib dawn il-kelmiet moħbija marbuta mas-silta li għadna kif qrajna. Aqbad lapes u dur dawn l-ittri biex issib il-kliem mistur.
NIES, KIELU, XORBU, DIXXIPLI, DGĦAJSA, XATT, GĦOLJIET, JITLOB, MEWĠ, RIĦ, MIEXI, BAĦAR, TWERWRU, PIETRU, JIMXI, JEGĦREQ, SALVANI, FIDI

P	IE	T	T	R	U	B	I	S	Ġ
D	I	X	W	L	R	A	L	A	E
I	P	X	E	I	I	Ħ	M	L	S
P	IE	T	R	U	N	A	A	V	Ù
T	A	L	W	J	A	R	K	A	GĦ
U	K	S	R	I	S	A	L	N	A
N	IE	S	U	M	IE	X	I	I	J
GĦ	L	D	I	X	X	I	P	L	I
O	U	GĦ	W	I	X	A	T	T	T
L	T	A	R	U	O	M	F	F	L
J	W	J	E	GĦ	R	E	Q	I	O
IE	E	S	T	L	B	W	O	D	B
T	R	A	B	B	U	Ġ	R	I	Ħ

Agħti l-kulur

Minn kliem il-Papa Franġisku

"Tinsewhx dan: il-Mulej ma jgħeja qatt jaħfer! Huwa aħna li negħjew nitolbu l-maħfra."

Qatt ħsibt fl-imħabba kbira li Ġesù għandu għalik u li qatt ma jegħja jaħfirlek kull darba li tonqsu? Qatt taqta' qalbek mill-ħniena ta' Ġesù.

Aħbar **Tajba** hija inizjattiva tal-Media Centre flimkien mal-Fondazzjoni YOUTHEME u tiddependi mill-ħidma ta' diversi voluntiera u benefatturi. Għandna bżonn ukoll ta' ħafna talb biex din il-ħidma tħalli l-frott mixtieq. Min jixtieq jgħin, finanzjarjament, bit-talb jew b'xi ħidma oħra jista' jibagħtilna fuq

info@sayitmalta.com

Grazzi.

AGĦŻEL PRODOTTI LI JIBDLU ĦAJJET IN-NIES GĦALL-AĦJAR!

AGĦŻEL IL-KUMMERĊ ĠUST

SAY IT!

ĦANUT TAL-KUMMERĊ ĠUST

www.sayitmalta.com - info@sayitmalta.com

32 Tarxien Road Paola

SAY IT!
www.sayitmalta.com
32, Tarxien rd Paola
YOUTHEME

mediacentre

design • video production • animation • publishing • web

Promozzjoni

Issa tista' tirreklama fuq

Aħbar **Tajba**

Dan il-fuljett joħroġ kull ġimgħa u jitqassam fil-parroċċi kollha ta' Malta u Għawdex.

Ċemplilna fuq 2569 9100 jew ibgħatilna email fuq info@sayitmalta.com

AĦBAR TAJBA hija pubblikazzjoni tal-Media Centre flimkien ma' SayIt Publications u YouTheme Foundation. Min jixtieq jagħti kontribuzzjoni finanzjarja jew jordna aktar kopji ta' dan il-fuljett jista' jibagħtilna *email* fuq *info@sayitmalta.com* jew iċempel fuq 2569 9100.

mediacentre

YOUTHEME FOUNDATION